HORISONTAL TRÆLAGRING

EAB - Horisontale trælagring

I EABs horisontale trælagring oplagres træet liggende i hel- eller halvpakker på kraftige stålruller med kuglelejer. For at undgå problemer ved indlastning, og for at kunne håndtere varierende trælængder, lagres træpakken på fem ruller. Pakken rulles meget enkelt ind i reolen ved hjælp af lastbæreren.

EABs horisontale trælagring kan bygges stort eller småt, med et eller flere plukniveauer og med en kombination af rullefag og indstiksfag helt efter dit ønske. Desuden er mulighederne for at komplettere og ændre så godt som ubegrænsede, da reolen er opbygget med vor gedigne pallereol som grundlag.

Balkon
For at udnytte taghøjden i lokalet maksimalt, kan den horisontale trælagring bygges med en balkon som gør det muligt at få flere niveauer. Balkonen er udstyret med svingbare gelændere for at give lastbæreren nem adgang.

Mezzaningulv
Et andet alternativ som udnytter lokalets højde er at lægge et mezzaningulv ovenpå den horisontale trælagring. Her kan man så oplagre eksempelvis pladskrævende gods som isolering.

EAB lastbærer
Med EABs lastbærer er det nemt at fylde den horisontale trælagring med træpakker. Lastbæreren løftes og håndteres med en almindelig gaffeltruck. Stålruller på lastbæreren transporterer træpakken ind i reolen.

EAB Det holder
Holdbarheden er et kendetegn for EAB.
Vor præcision og kvalitetsbevidsthed kendetegner alt fra materialevalg til fremstilling, levering og montage. Holdbarheden inkluderer også de relationer vi har til vore kunder, leverandører og medarbejdere.

1. EABs horisontale trælagring kan bygges stort eller småt, med et eller flere niveauer med ruller. Der er også muligt at bygge på et mezzaningulv.

2. Horisontal trælagring udendørs med påbygget tag.

3. Træpakken lastes effektivt ind med en manuel lastbærer.

4. Lastbæreren flyttes ved hjælp af trucken.

5. Mezzanin med svingbart gelænder.

6. Trappe til mezzanin.

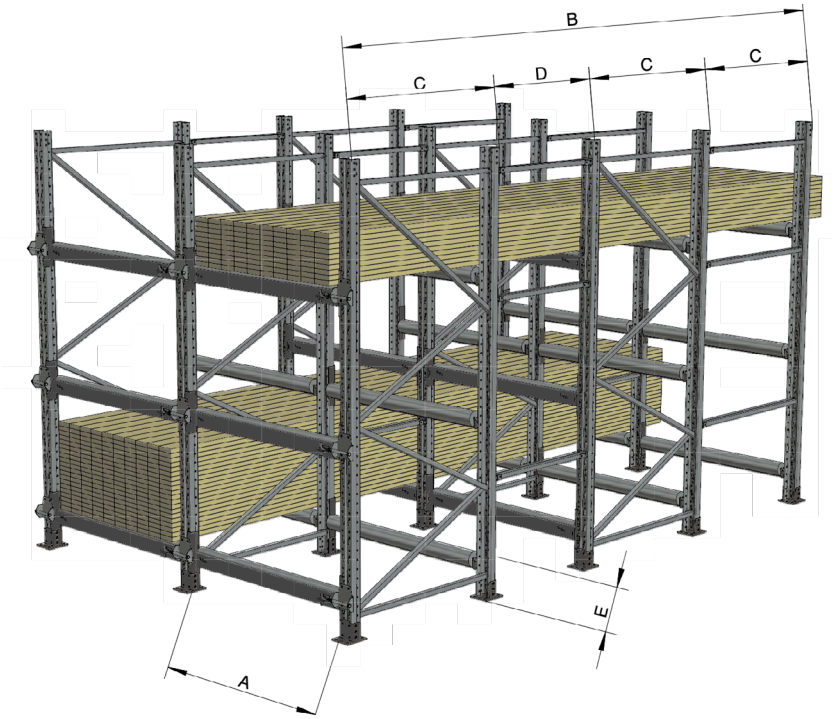

TEKNISKA DATA	HORISONTAL TRÆLAGRING
	MÅL
A Sektionsbredde	1208 mm
B Gavldybde total	4100 mm, 5200 mm
C Afstand	1100 mm
D Afstand	800 mm
E Laveste højde for rulle	250 mm
Rulle diameter	89 mm
Belastning (fordelt på 5 stk. ruller)	3000 kg
Stolpebredde	90 mm
Gavlhøjde	1500 - 8000 mm
Bærebjælke længde x højde	1208 / 1308 * 60 mm
Delepinde	240, 340, 440 mm (frihøjde mellem bærebjælker)
Gelænderhøjde	1100 mm
Balkonbjælke	1255 mm (frit gangareal 1200 mm)

TEKNISKE DATA	LASTBÆRER
Træpakke maks. længde	5 400 mm
Træpakke maks. vægt	3 000 kg
Længde	min 3 850 mm inkl støtterør
	max 5 900 mm inkl støtterør
Bredde	1 500 mm
Vægt	386 kg
Rulle længde	1 178 mm
Antal ruller	8 st
Gaffeltunnel bredde x højde	indv 210 x 70 mm
Afstand gaffeltunler	c/c 900 mm
Overfladebehandling	Grå lak
Tilbehør	Pakkedrev for hånddrift

I EAB Lagerinredningar indgår: Pallereoler, Dybdestabling, Radioshuttle™, Rullebaner, Udtræksenhed, Grenreoler, Horisontal trælagring, Listestel, Lagerreoler, Plastkasser,Truckværn og Arbejdspladsudstyr.

EAB

EAB LAGERINDRETNING A/S
STIFTSVEJ 13, 7100 VEJLE
TLF +45 7589 0555
info@eab.dk www.eab.dk

Fakta

EABs horisontal trælagring er et praktisk lagringsalternativ for oplagring af pakketræ. Det sparer meget plads samtidig med at lokalet bliver åbent og overskueligt.
EABs lagerindretninger fremstilles på vor fabrik i Smålandsstenar. Herved kan vi love hurtige og nøjagtige leverancer.

Sikkerhedskrav
EABs horisontal trælagring opfylder den europæiske standard for horisontal trælagring, med betegnelsen DK-EN 15635

Overfladebehandling
EABs horisontal trælagring med galvaniseret, rullevugger og gelænder lakeres med pulverlak.
Rullerne leveres ubehandlede.

Levereancer
Reolen leveres komplet med stolper, stag, rullevugger og ruller. Ved hjælp af den medfølgende montagevejledning er det nemt at montere EABs horisontal trælagring.

A3 CERT CERTIFIED ISO9001•ISO14001

LOG+PLUS

- Bredt sortiment af standardprodukter
- 5 års garanti
- Idé, projektering, konstruktion og montage
- Afprøvede produkter
- En projektleder = en kontaktperson gennem hele projektet
- Produktion og produktudvikling på samme sted
- Stor viden og kompetence omkring Stålkonstruktioner (værdifuld know-how i mange lagerindretningsprojekter)
- Alt til tiden. Vi stiller alle de nødvendige spørgsmål inden tilbud for at undgå unødvendige merudgifter
- Egen test- og afprøvningsafdeling
- Langsigtet perspektiv i virksomheden og i kunderelationerne